

霞学区の福祉を高める会

お互いさまミーティング

～地域福祉と地域連携について～



（社福）福山市社会福祉協議会

地域共生社会推進課

生活支援コーディネーター

早川 景子

霞学区の概要

- 人口：5,268人
- 世帯数：2,913世帯
- 65歳以上：1,662人
- 75歳以上：969人
- 高齢化率：31.5%

(75歳以上：18.4%)

※2025年3月末現在

*2024年と比較すると、
人口は、51人減少
世帯数は、29世帯増加

*2024年と比較すると
高齢化率は
約0.3%上がっています。

2001年から2025年の24年間で…

・人口	438人	減少	↓
・15歳～64歳	538人	減少	↓
・65歳以上	351人	増加	↑
・高齢化率	8.3%	増加	↑
・世帯数	347世帯	世帯数	↑

～ 地域における居場所づくり～ 福山市内のサロン

	高齢者居場所 づくり事業	喫茶店風サロン	ふれあい いきいきサロン
開催頻度	週2・3回	週1回	月1回から2回
開催個所数	61か所	111か所	369か所



※2025年3月末現在

霞学区の高齢者居場所づくり事業

サロン名	実施場所	開催日	開催時間
霞くらぶ ふれあい喫茶	元霞幼稚園	毎週火曜日・木曜日	9:00~12:30

霞学区のふれあい・いきいきサロン

サロン名	実施場所	開催日	開催時間
霞ふれあい いきいきサロン	元霞幼稚園 遊戯室	毎月第2・4水曜日	9:30~11:30
霞 おもちゃサロン	元霞幼稚園 遊戯室	毎月第2・4木曜日	10:00~11:30

霞学区の喫茶店風サロン

アンケート 1-21
3-27
4-26

サロン名	実施場所	開催日	開催時間
ふるのがみ 茶ロン	古野上町民館	毎週木曜日	14:00~16:00
わくわくカフェ のがみ	野上町1丁目 集会所	毎週土曜日	9:30~11:30
ふれあい広場 温知館	野上町二丁目・ 三丁目集会所 温知館	毎週月曜日	10:00~12:00
地吹サロン ひだまり	地吹町集会所	毎週水曜日	9:30~11:00

地域の集いの場のきっかけづくり

○福祉活動メニュー事業

地域福祉活動を展開する福祉及び学区の福祉を高める会が、地域の福祉活動の向上を目的として実施する事業

	メニュー事業内容
①	友愛訪問活動(高齢者等への誕生日プレゼント、お弁当配布 など)
②	世代間・子育て活動(高齢者と子どもの交流、子ども図書館 など)
③	敬老活動(高齢者のつどい、米寿のつどい など)
④	ネットワークづくり活動 (緊急連絡カードづくり、社会資源{関係機関・団体}との交流会 など)
⑤	施設・学校ボランティア活動(施設・学校訪問、イベント協力 など)
⑥	広報・啓発活動(福祉を高める会だより発行、福祉マップづくり など)
⑦	福祉学習活動(福祉研修会、車椅子体験 など)



地域の集いの場のきっかけづくり

アンケート 3-13
4-4

1日だけの
「はれカフェ」
 12/22(月)
 13:30~15:00
 光南町北公園
 (光南町2丁目2-15)
 *雨天の場合中止します



「誰かとおしゃべりしたい」「ちょっとホッとしたい」と、思っているみなさん。1日だけの特別な居場所(カフェ)を設けます。温かい飲み物とおしゃべりでも心も体も温まりませんか。どなたでも参加できますので、お気軽にお立ち寄りください。

飲み物は
 すべて
無料です

♪ぜんざいや温かい飲み物を準備してお待ちしています♪



↑中央公園
 大島能楽堂
 ココ
 駅前大通り

【主催・お問い合わせ先】
 社会福祉法人 福山市社会福祉協議会 Tel:084-928-1299
 mail:f-shakyo@blue.ocn.ne.jp

1日だけの
「はれカフェ」
 3/28(土)13:30~15:00
 水野公園(若松町1)
 (雨天の場合中止します)



「誰かとおしゃべりしたい」「ちょっとホッとしたい」と思っているみなさん。1日だけの特別な居場所(カフェ)を設けます。一緒に春の空気を感じませんか。どなたでも参加できますので、お気軽にお立ち寄りください。

飲み物・お菓子は
 すべて**無料**です

14:00~
 絵本の読み聞かせ
 (15分程度)

♪飲み物とお菓子を準備してお待ちしています♪



↑中央公園
 大島能楽堂
 ココ
 駅前大通り

【主催・お問い合わせ先】
 社会福祉法人 福山市社会福祉協議会 Tel:084-928-1299
 mail:f-shakyo@blue.ocn.ne.jp
 (協) 東学区の福祉を高める会

地域共生社会の実現に向けた体制づくりのイメージ

従来の社会

・介護保険，障がい福祉サービス，子育て支援・・・ 制度やサービスは整ってきた。

・生活課題の複雑化・多様化
(生活困窮，障がい，高齢，子育て，引きこもり，不就労，虐待，近所トラブル，住居確保etc.)

▶対象者（高齢・障がい・児童など）ごとの支援では，世帯全体の生活課題を把握することが困難。

▶制度は分野別につくられており，ひとつの機関では多様な課題を支えきれない。

▶支援の狭間や不充足の課題を放置することで生活課題は深刻さを増していく。
しかし，公的支援だけで，すべての生活課題を解決することは困難。
支援の狭間を制度で埋めようとする，財政負担は増大していく。

●複雑・多様な生活課題

生活困窮，障がい，高齢，子育て，引きこもり，不就労，虐待，近所トラブル，住居確保etc.

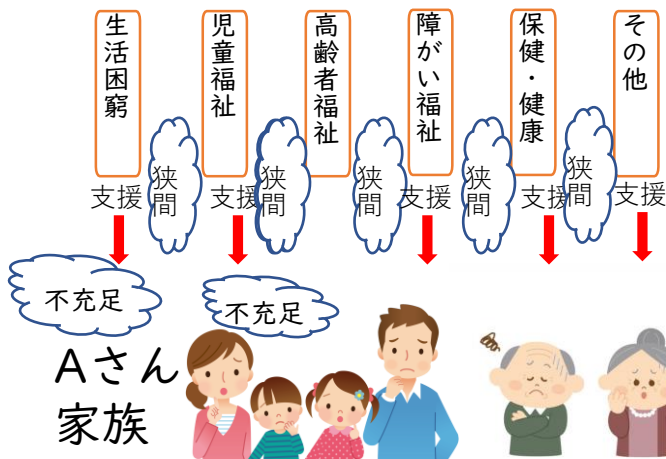

- 個人主義・実力主義の浸透
- 隣近所・親族等の地縁・血縁関係の希薄化
- 小家族化
- Withコロナ

地域共生社会の実現

◆制度・分野ごとの『縦割り』や「支え手」「受け手」という関係を超えて，地域住民や地域の多様な主体が『我が事』として参画し，人と人，人と資源が世代や分野を超えて『丸ごと』つながることで，住民一人ひとりの暮らしと生きがい，地域をともに創っていく社会が必要。

▶相談者の属性，世代，相談内容に関わらず，包括的に相談を受け止め，多様な機関や社会資源が連携することにより重層的に支援できる体制を整備

社会福祉協議会が長年取り組んできた地域福祉活動

- ▶共に支え合うことができる地域づくり
- ▶地域につながる事が出来る参加支援
- ▶社会資源の開発・活用

●複雑・多様な生活課題

- ・重層的支援体制の整備 多機関協働の仕組みづくり
- ・つながりをつくり，社会参加できる仕組みづくり
- ・共に支え合うことができる地域づくり



- 地域づくり
- ・共に支え合い助け合うことができる地域づくり

連携・協働

重層的支援

Aさん 家族

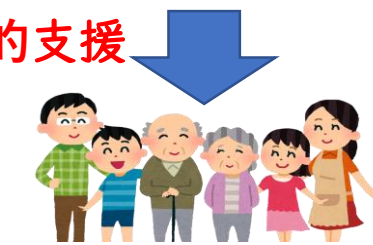

支え・支えられる関係の循環

- 社会参加に向けた支援
- ・地域の社会資源などを活用して社会とのつながりづくりを支援
- ・居場所づくり
- ・Vo活動への参加

住民と専門職とのつながりづくり

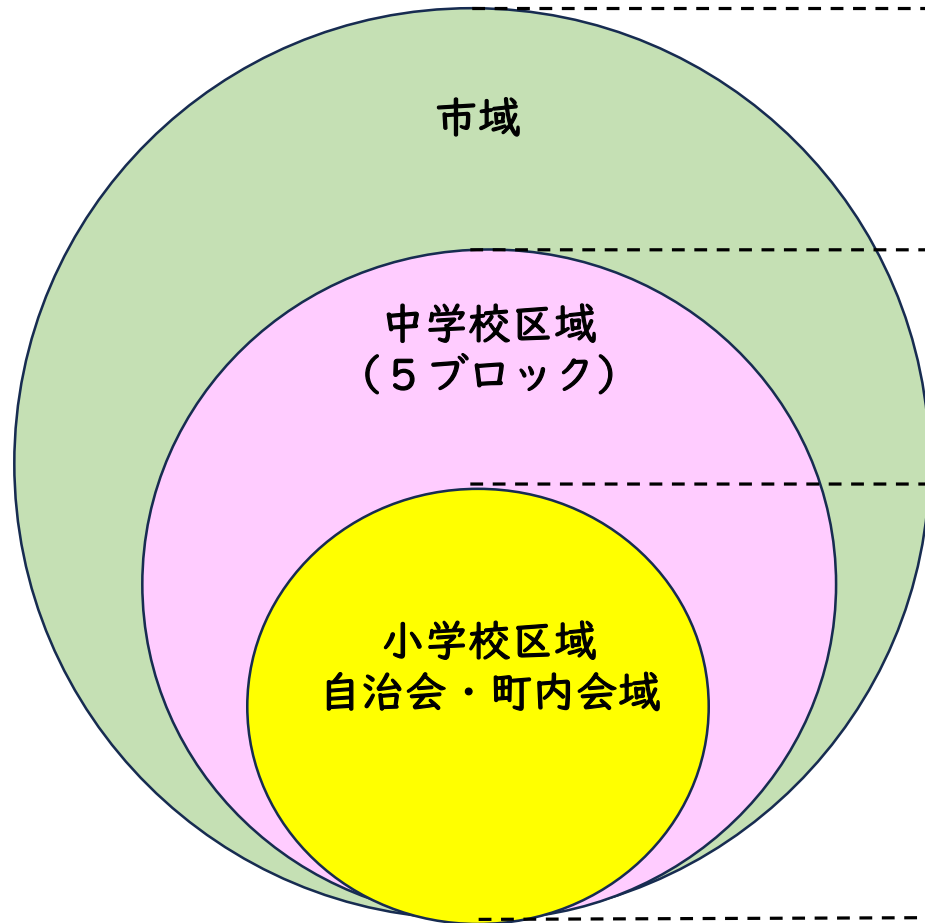

地域の生活・福祉課題を施策化し、サービスを提供する場
(市役所、市社会福祉協議会をはじめ公的機関など)

多様な組織、団体と公的機関が連携する場
(事業所、NPO、まちづくり団体、福祉団体、社会福祉法人など)

近隣や親族などによる身近な助け合い・支え合いの場
(家族、自治会・町内会組織、民生委員・児童委員、まちづくり推進委員会、福祉を高める会など)

住民と専門職があらゆる圏域でつなぎ・つながりあうことができる関係づくりをすすめる。

福山市社会福祉協議会の地域づくりのイメージ

住み慣れた地域

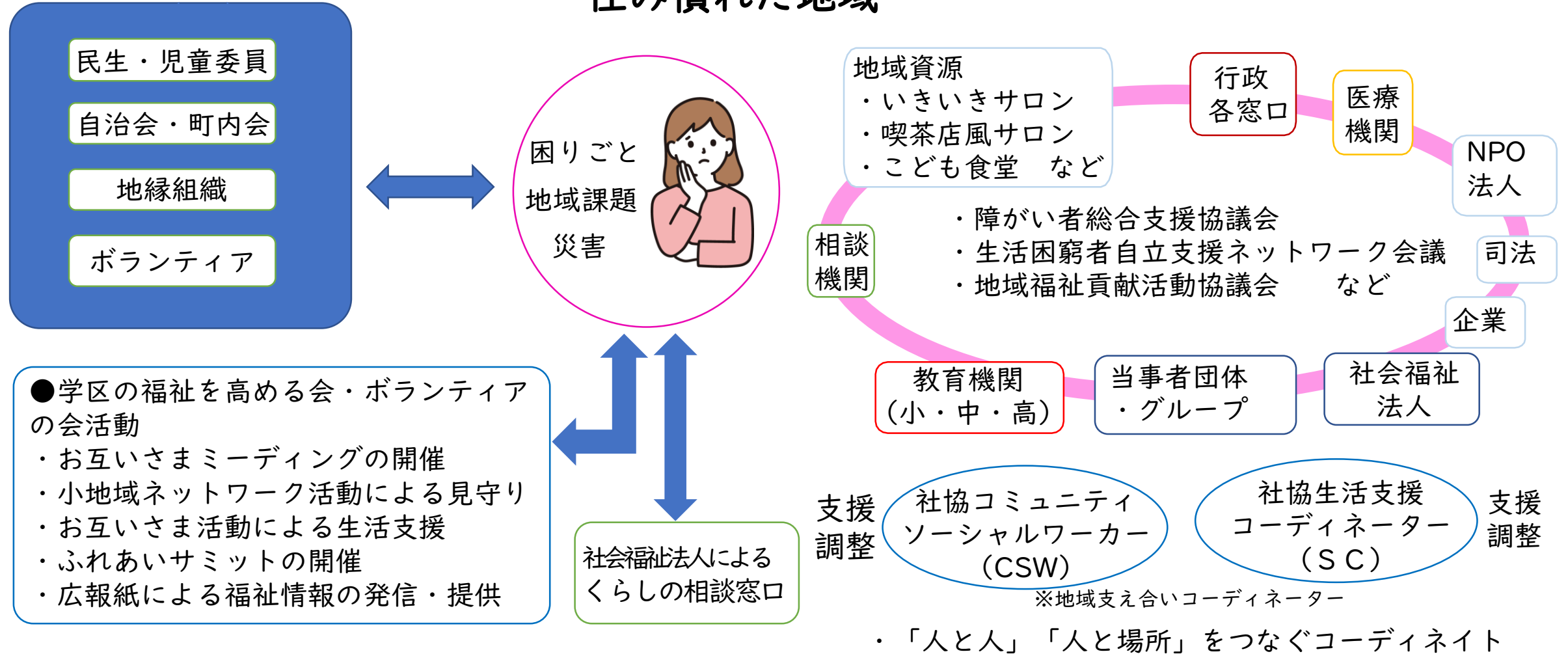

【地域資源の開発や拠点づくり】

多様な主体の参画によるプラットフォームづくりをすすめる・世代や属性を問わず交流できる場や居場所を整備する

福山市社会福祉協議会の地域づくり

社会福祉協議会の取組み

地域の組織化：地域福祉活動の基盤づくり

2024年度（令和6年度）実績

福祉を高める会活動

福山市社会福祉協議会

福祉を高める会連合会

学区の福祉を高める会（78学区・地区）
学区ボランティアの会（67学区・地区）
/74小学校区

福祉会（755）/自治会・町内会1012

●地域福祉活動の推進

- ①生活支援体制整備事業（生活支援コーディネーター）
地域において、生活支援及び介護予防サービスの提供体制の構築に向けたコーディネートを行う。
8名配置 ・お互いさまミーティングの開催

主な地域福祉活動

ふれあい・いきいきサロン
/高める会活動

・週1回開催/喫茶店風サロン 103か所
・合計 535か所

小地域ネットワーク活動
/高める会活動

安否確認やゴミ出し、掃除、散歩、買い物などの生活支援 35,230回

お互いさま活動
/学区などの任意の取組み

生活支援活動 29か所



ふれあい・いきいきサロン



小地域ネットワーク活動



お互いさま活動（生活支援活動）

福山市社会福祉協議会におけるキーファクター

1 子どもたちの健やかな成長のために

■子どもの居場所づくり事業「あつまローズ」

子どもたちの居場所を兼ねた学習支援の場を開設しています。

■子ども食堂への支援

市内に開設されている子ども食堂へ、食糧の提供や、立ち上げ資金を助成し、活動支援をしています。

■福祉教育の推進

児童・生徒の地域福祉に対する意識の発揚を目的に、学校へ出向いて福祉に関する講座を行っています。



あつまローズ



福祉体験学習

2 地域の高齢者や障がい者のために

■ふれあい・いきいきサロン

孤立防止や介護予防、生きがいや健康づくりなどを目的に、高齢者や体の不自由な人等と、身近な集会所等に集まって茶話会や体操、季節の行事などをして、楽しんでいます。地域において気軽に集える居場所づくりをすすめています。

■小地域ネットワーク活動

高齢者や障がい者などで支援が必要なひとへ、地域のボランティアさんが中心になって、見守り活動や生活支援活動をしています



ふれあい・
いきいきサロン



小地域ネットワーク
活動

3 生活に困窮したひとのために

■フードたすけあいネット活動

市民のみなさまから、家庭で眠っている食料品を寄付いただき、「明日の食事もままならない」といった生活に困窮されている方へ提供しています。

4 地域の困りごとの解決のために

■くらしの相談窓口

市内の社会福祉法人がネットワークをつくり、生活の困りごとについて、地域の中で気軽に相談できる窓口を設置しています。（106か所 2024.3末現在）

5 地域の人びとの安心のために

■災害ボランティアセンターの設置・運営

市内で大規模災害が発生したときに備えて、ボランティアネットワークづくりを推進しています。このネットワークを中心にして、災害時にはボランティアを派遣して、被災者支援を行います。

福山市社会福祉協議会の地域づくり

2024年度（令和6年度）実績



その他（地域福祉）	
認知症ひとり歩きSOSネットワーク	登録制による認知症高齢者の早期発見システム 行政，社協，警察，FM，参加団体との連携 参加団体：社会福祉法人，郵便局，銀行，福祉事業所，保険会社
フードたすけあいネット活動	生活困窮者支援の一助として，市民からの寄付を中心に食料支援を行う 寄付の件数（延べ）344件/年の個人・団体・福祉施設等 支援した件数（延べ）597世帯/年
ボランティアセンター	
子ども居場所支援 あつまローズ	子どもの居場所づくり，学習支援，不登校等の課題を抱える子どもたちへの家庭支援 福山会場：52回/年 延べ999人 ボランティア延べ1,005人 松永会場：24回/年 延べ155人 ボランティア延べ305人
ボランティアコーディネート	ボランティアの需給調整を行う 359件/年
要約・手話通訳派遣	要約筆記さーくる「さんりん車」，手話サークル「とんど」「芦の会」「ゆびこみ」の協力を得て派遣，79件，延べ人数152人
福祉教育の推進	<ul style="list-style-type: none"> 学校を対象とした体験出前講座の実施 発達に課題がある小学生を対象に，居場所を提供
災害ボランティアセンター	災害後のボランティア派遣，需給調整 平時の体制づくり 災害ボランティア事前登録など



あつまローズ



福祉体験学習

福山市社会福祉協議会 における年代別に見た個別相談支援業務

アンケート
3-26

局内連携

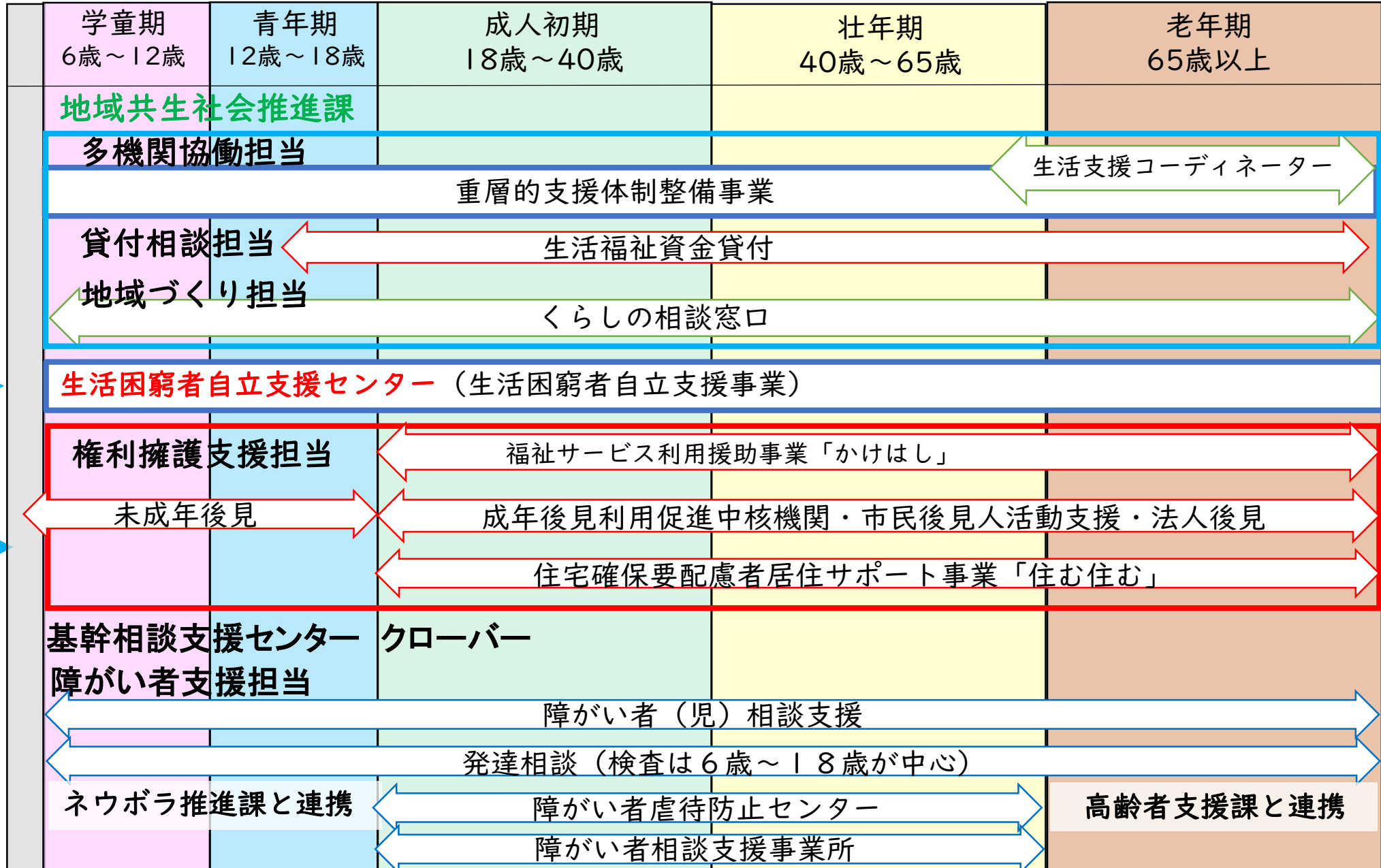

地域共生社会推進課の連絡先

権利擁護支援センター	<ul style="list-style-type: none"> ・成年後見制度やかけはしなどの権利擁護に関すること ・市民後見人活動に関すること 	084-928-1353
貸付相談センター	<ul style="list-style-type: none"> ・低所得者・高齢者・障がい者の生活再建のための貸付に関すること ・コロナ特例貸付のフォローアップ支援 	084-928-1348
住宅確保要配慮者 居住サポート	<ul style="list-style-type: none"> ・住宅確保要配慮者（低所得者・高齢者・障がい者・刑余者など）に対する居住支援・入居後の支援 	084-928-1349
基幹相談支援センター 「クローバー」	<ul style="list-style-type: none"> ・障害の種別や各種ニーズに対応する相談支援に関すること（3障がい対応） 	084-973-0968
障がい者虐待防止センター	<ul style="list-style-type: none"> ・障害のある方に対する虐待の通報及び届出に関すること 	084-928-1354
相談支援事業所	<ul style="list-style-type: none"> ・障がいのある方の福祉サービスの利用等に関すること 	084-928-1358
多機関協働担当	<ul style="list-style-type: none"> ・相談支援・参加支援、地域づくりを一体化に活性化コーディネートする 	084-928-1299

中央エリア 地域のサロン活動紹介

地域のサロン活動紹介
2025年度版



東・南・手城・深津・旭・千田・桜丘
西深津・西・霞・樹徳・光・久松台・明王台
川口・箕島・曙・多治米・新漣・川口東

社会福祉法人 福山市社会福祉協議会

サロン活動とは…

地域にある交流館や集会所、空き家などを活用した、高齢者を中心とした集いの場です。

活動内容はそれぞれのサロンで参加者の皆さんが楽しめるように工夫して取り組んでいます！

○ふれあい・いきいきサロン（月1回以上開催）

○喫茶店風サロン（毎週1回開催）

○居場所づくり事業（毎週2回以上開催）

『サロン』
に
ついてはこちら！



『おもちゃサロン』
に
ついてはこちら！

